TRÓJPOLE

BUDYNEK

mieszkalny wielorodzinny

B2

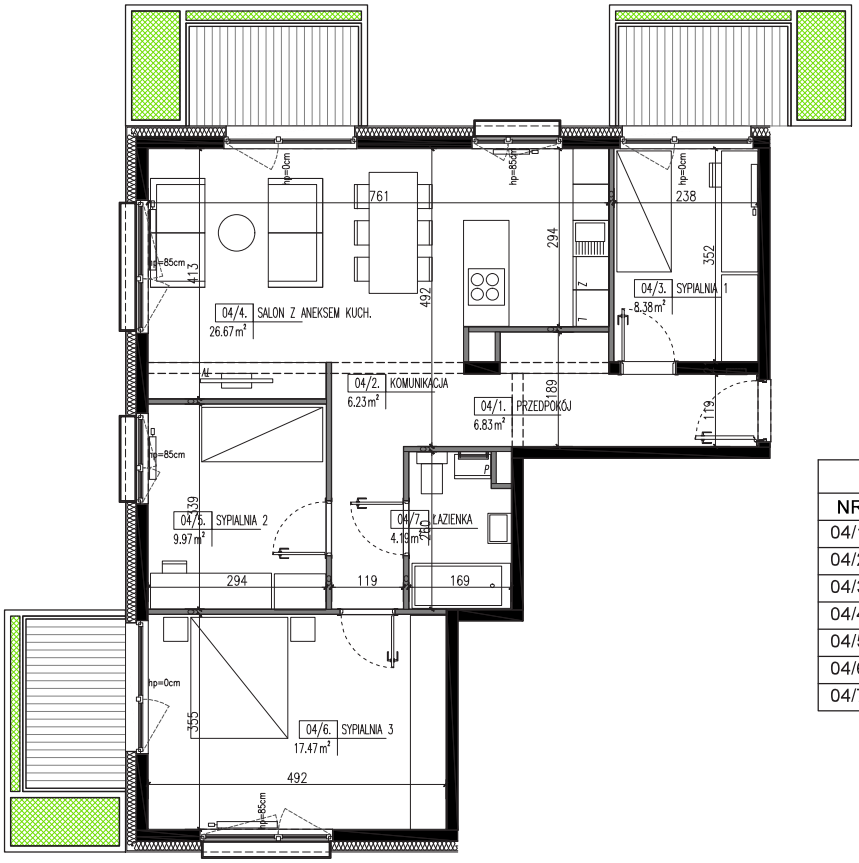

MIESZKANIE B204 - 79.74 m²		
NR	NAZWA	POWIERZCHNIA
04/1.	PRZEDPOKÓJ	6.83
04/2.	KOMUNIKACJA	6.23
04/3.	SYPIALNIA 1	8.38
04/4.	SALON Z ANEKSEM KUCH.	26.67
04/5.	SYPIALNIA 2	9.97
04/6.	SYPIALNIA 3	17.47
04/7.	ŁAZIENKA	4.19

0 1 2 3 4 5m

mieszkanie **B2.04** piętro **1**

Zieleń

Ściany nośne

Ściany działowe

Powyższe rysunki mają charakter poglądowy. Podane powierzchnie lokali są orientacyjne , dokładny wymiar zostanie określony po dokonaniu inwentaryzacji budynku.

Masterm Trójpole Sp. z o.o. Sp.k.
ul. Działkowa 16
62-080 Tarnowo Podgórne
NIP: 7811947984
REGON: 367487118

kom: 516 140 159
kom: 692 482 203
e: masterm@trojpolemasterm.pl

Biuro sprzedaży:
Jet Office
ul. Piątkowska 163, I p.
60-650 Poznań

masterm®